QU'EST-CE QUE LA GROSSESSE?

Dans la même série :

Qu'est-ce que le sexe ?
Kate E. Reynolds
Illustré par Jonathon Powell
ISBN 978 2 38152 005 6

Du même auteur dans la collection

Sexualité et sécurité avec Tom et Elsa

Qu'arrive-t-il à Elsa ?
Kate E. Reynolds
Illustré par Jonathon Powell
ISBN 978 2 917150 337

Ce que Elsa aime
Kate E. Reynolds
Illustré par Jonathon Powell
ISBN 978 2 917150 283

Elsa va aux toilettes
Kate E. Reynolds
Illustré par Jonathon Powell
ISBN 978 2 917150 344

Qu'arrive-t-il à Tom ?
Kate E. Reynolds
Illustré par Jonathon Powell
ISBN 978 2 917150 306

Ce que Tom aime
Kate E. Reynolds
Illustré par Jonathon Powell
ISBN 978 2 917150 290

Tom va aux toilettes
Kate E. Reynolds
Illustré par Jonathon Powell
ISBN 978 2 917150 313

Qu'est-ce que la grossesse ?

Un guide pour les personnes avec autisme,
besoins éducatifs particuliers et en situation de handicap

Kate E. Reynolds
Illustré par Jonathon Powell

Autisme Diffusion

Copyright ©2023
AFD (AUTISME DIFFUSION)
46 avenue Jean XXIII
06130 GRASSE

Première édition française
www.autismediffusion.com / email : autismediffusion@orange.fr
Tel. 04.93.60.04.75

ISBN 978 2 38152 008 7

Traduit de l'anglais par Nathalie Blachon

Traduction autorisée de l'ouvrage publié en langue anglaise sous le titre :
"WHAT IS PREGNANCY?"
Publié pour la première fois en Grande-Bretagne en 2022 par Jessica Kingsley Publishers, une société du Groupe Hachette.
Copyright ©Kate E. Reynolds 2022
Illustrations copyright ©Jonathon Powell 2022
ISBN 978 1 78775 939 8
Jessica Kingsley Publishers
Carmelite House
50 Victoria Embankment
London EC4Y 0DZ www.jkp.com

Source de l'image de la couverture : Jonathon Powell.

Tous droits réservés. Rien dans cette publication ne peut être reproduit, stocké dans un système de récupération ou transmis, sous quelque forme ou par quelque moyen que ce soit, sans autorisation écrite préalable de l'éditeur, ni être diffusée sous une présentation différente de celle de l'original et sous réserve que la même condition soit imposée à tout acheteur ultérieur.

Imprimé et relié en Espagne.
Numéro d'impression : ———

Je remercie infiniment ma fille, Francesca, de m'avoir invitée à être à ses côtés lorsqu'elle a donné naissance à ma petite-fille, Mina...

Kate

Merci à ma mère, Kelsy Powell, pour son amour, son soutien et toute l'aide qu'elle m'a apportée au fil des ans.

Jonathon

Si vous êtes lesbienne, gay, bisexuel.le, transgenre ou en questionnement sur votre sexualité (LGBTQ), vous pouvez tout de même avoir des enfants. A condition que vous ou votre partenaire ayez un utérus, vous pouvez faire appel à un donneur de sperme, qui donne son sperme, mais sans avoir de rapports sexuels avec vous. Le sperme est introduit dans l'utérus par un médecin dans un centre **AMP** (Assistance Médicale à la Procréation) à l'aide d'un équipement médical approprié.

Si vous êtes LGBTQ, vous pouvez également avoir des enfants par le biais de la coparentalité. Cela signifie que vous et votre partenaire vous associez à une autre personne pour concevoir et élever vos enfants. Il peut s'agir d'un couple d'hommes homosexuels avec une femme célibataire. La femme a un utérus, elle peut donc tomber enceinte en recevant le sperme de l'un des hommes du couple, mais pas en ayant des rapports sexuels avec lui. Le sperme est placé dans l'utérus dans un centre **AMP**.

Il existe de nombreuses règles concernant ces méthodes de procréation. Les centres **AMP** sont là pour vous aider et répondre à vos questions.

Le centre **AMP** peut également vous conseiller sur la question de savoir avec qui les enfants vivront, combien de fois chaque parent verra les enfants et qui prendra en charge la garde des enfants.

Les partenaires LGBTQ peuvent également faire appel à une mère porteuse, c'est-à-dire une femme qui tombe enceinte avec l'ovule et le sperme de quelqu'un d'autre et qui laisse le bébé grandir dans son utérus. Le bébé est remis au couple LGBTQ après la naissance.

Certaines de ces méthodes pour avoir des enfants sont délicates. Votre médecin pourra vous aider.
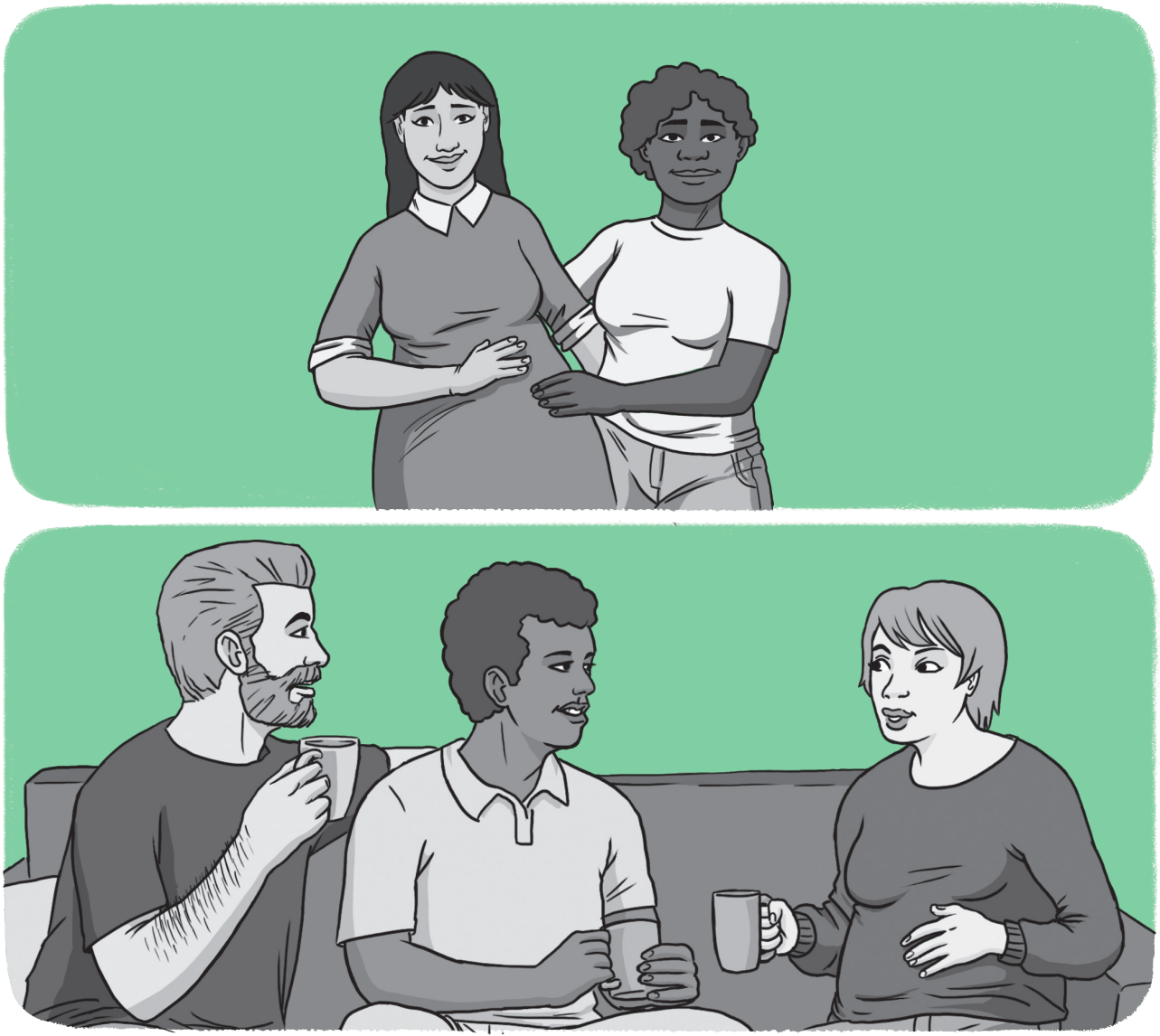
Les partenaires LGBTQ peuvent également adopter des enfants et devenir famille d'accueil pour recueillir des enfants.